



Unidade de Execução

Quinta da Ribeira

Ramada

ANEXO II



Plano Diretor Municipal



Mapa de Enquadramento



Legenda

-  Unidade de Execução Quinta da Ribeira (13649 m2)
Fonte da Informação: Requerente
-  Estrema de Prédio
Fonte: Direção Geral do Território (SNIC)



0 20 40 metros

Município de Odivelas



DGOU - DPU

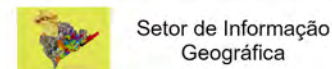

Planta Cadastral

União das Freguesias
de
Ramada e Caneças

Base Cartográfica: Ortofotomapa (2020)
Sistema de coordenadas: PT-TM06/ETRS89

Coordenação: Florinda Lixa, Arq^{ta}

Técnico: Cristina Santos

Escala: 1:2 000

Data: julho de 2025

Edoc n.º - Etapa
Processo n.º 244/2024/DPU

Ref^a Desenho: 3122/2025

Substitui des n.º _____
Substituído pelo des n.º _____



Mapa de Enquadramento



Legenda:

Categorias de Solo
Solo Rústico

Espaços Agrícolas
A Espaços Agrícolas

Espaços Florestais
F1 Espaços Florestais de Produção - Grande Lisboa
F2 Espaços Florestais com Funções Predominantes de Recreio e Valorização da Paisagem - Grande Lisboa
F3 Espaços Florestais com Funções Predominantes de Recreio e Valorização da Paisagem - Região Saloia

Outras Categorias do Solo Rústico
AR Outras Categorias do Solo Rústico - Aglomerados Rurais
EI Outras Categorias do Solo Rústico - Espaços destinados a Equipamentos, Infraestruturas e Outras Estruturas ou Ocupações

Solo Urbano
Espaços Centrais
EC1 Espaços Centrais Nível 1
EC2 Espaços Centrais Nível 2

Espaços Habitacionais
EH1 Espaços Habitacionais Nível 1
EH2 Espaços Habitacionais Nível 2
EH3 Espaços Habitacionais a Reconverter

Espaços Urbanos de Baixa Densidade
BD Espaços Urbanos de Baixa Densidade

Espaços Verdes
EV Espaços Verdes

Espaços de Atividades Económicas
AE1 Espaços de Atividades Económicas Consolidados
AE2 Espaços de Atividades Económicas a Requalificar

Espaços de Uso Especial
UEE Espaços de Uso Especial - Equipamentos

Perímetros Urbanos
Perímetros Urbanos
Áreas de Gestão Condicionada
Reservas de Solo do art.º 39.º (exceto AIP 07)
MC Áreas de Manutenção Condicionada
(A) N.º máxi. de pisos da alínea e) do n.º 3 dos art.º 25.º, 26.º

Áreas de Uso Especial Complementar
Áreas Intermodais de Transportes
Corredores Arborizados em Solo Urbano
Corredores Arborizados em Solo Rústico
Zona de Especial Interesse Turístico (coincidente com a Unidade Territorial Homogénea 1)

Áreas Especiais de Gestão
Unidades Territoriais Homogéneas
Unidades Operativas de Planeamento e Gestão

Rede Rodoviária Estruturante Supramunicipal
Rede Rodoviária Nacional

Espaços Canais de Mobilidade
Rede Rodoviária Estruturante Municipal
N.ºs Rodoviários Existentes
N.ºs Rodoviários Previstos
Vias Distribuidoras Principais - Existentes
Vias Distribuidoras Principais - Previstas / a Requalificar
Vias Distribuidoras Secundárias - Existentes
Vias Distribuidoras Secundárias - Previstas / a Requalificar

Rede Ferroviária
Rede do Metropolitano, em Exploração
Rede Metropolitana Proposta de Prolongamento Linha Amarela

Transporte Coletivo em Sítio Próprio (TCSP)
Itinerário da Linha Violeta - Corredor à Superfície (conforme traçado definitivo)
Itinerário da Linha Violeta - Corredor em Subterrâneo (conforme traçado definitivo)
Outros Itinerários Previstos

Rede de Mobilidade Suave
Vias Cicláveis/Pedonais
Unidade de Execução Quinta da Ribeira

Fonte da Informação: Requerente

0 100 200 metros

Município de Odivelas



PDM de Odivelas
Extrato da Planta de Ordenamento
Usos do Solo

Coordenação: Florinda Lixa, Arqta
Técnico: Cristina Santos
Escala: 1:10 000
Data: julho de 2025

DGOU - DPU

União das Freguesias de Ramada e Caneças

Edoc n.º - Etapa
Processo n.º 244/2024/DPU
Ref.º Desenho: 3123/2025

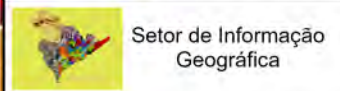

Sistema de coordenadas: PT-TM06/ETRS89; Projeção Cartográfica: Transversa de Mercator; Elipsóide Referência: GRS80; Precisão Posicional Nominal: <= 2m

Substituí des n.º _____
Substituído pelo des n.º _____

Classe de Solo	Categorias de Solo	Áreas (m ²)	% da Área total de Intervenção
Solo Urbano	Espaços verdes	7317	53,6%
	Espaços de atividades económicas	6332	46,4%

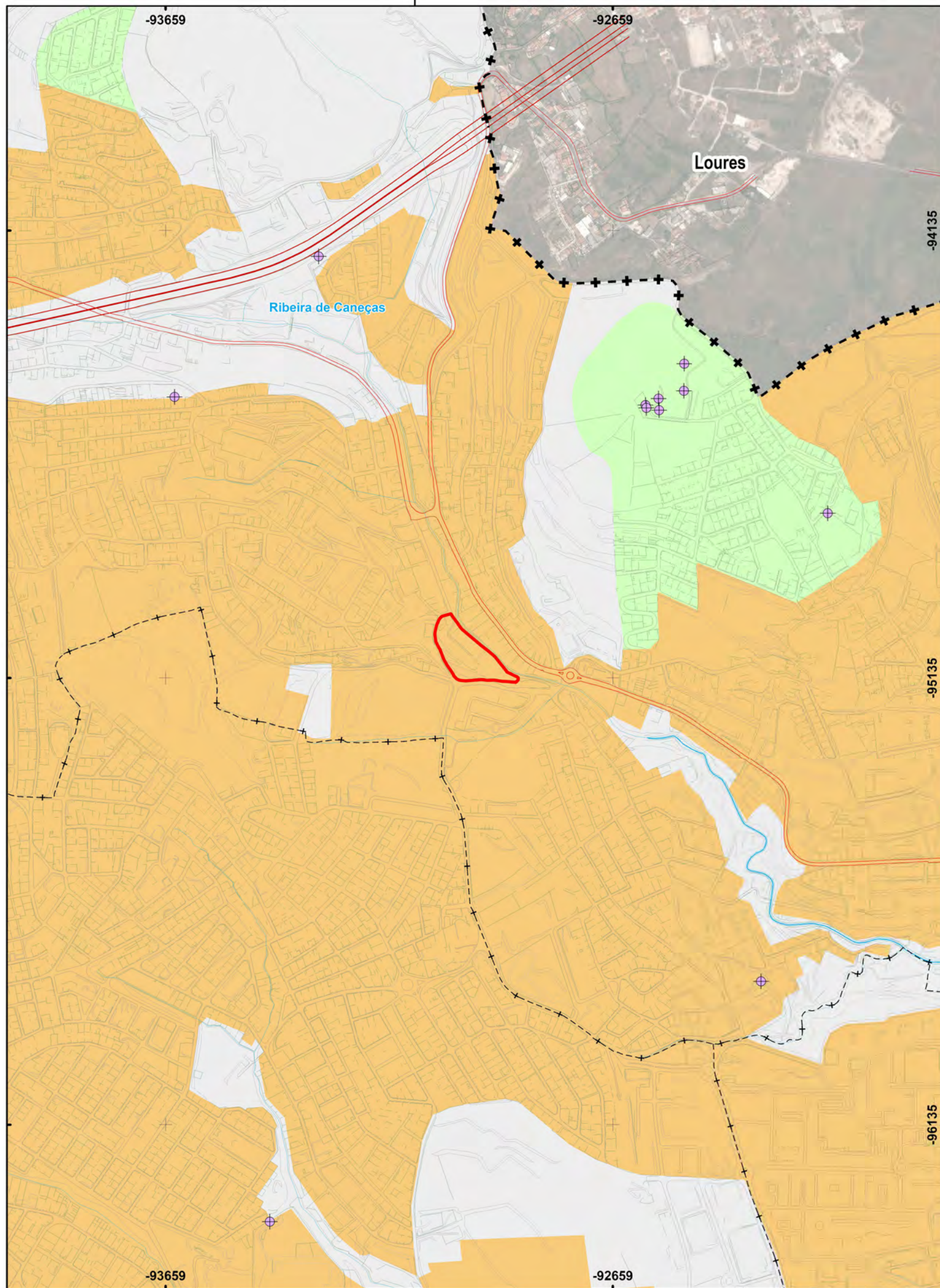

Mapa de Enquadramento

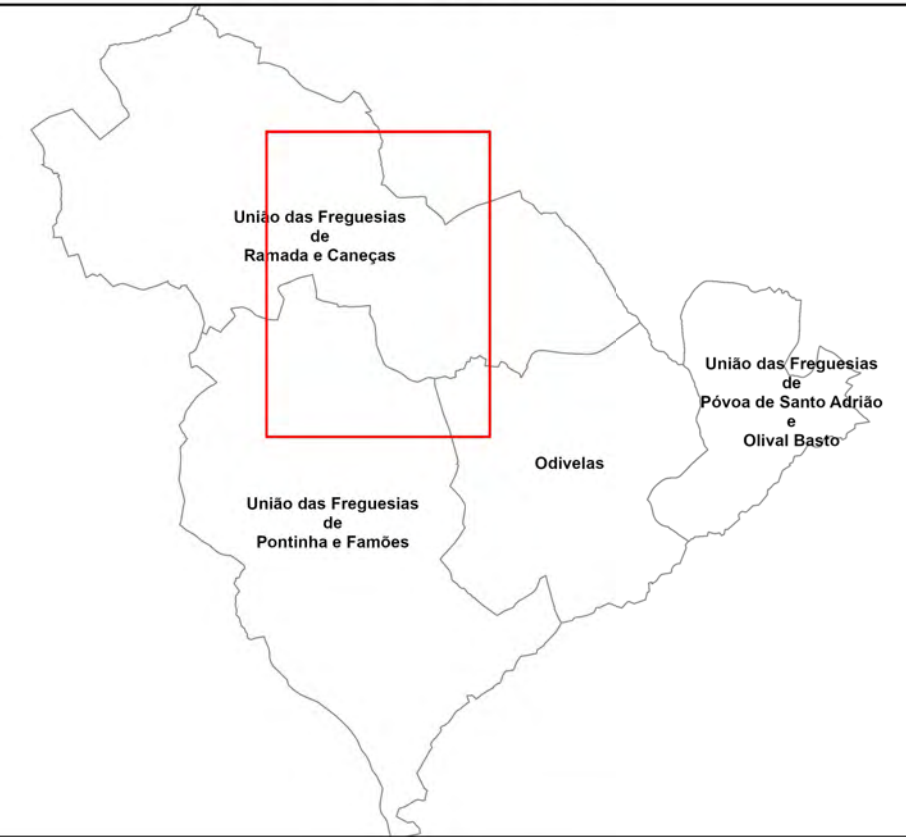





Legenda

Limites Administrativos do Município de Odivelas (CAOP 2020, Data de Referência 05-02-2021)

- + - - Limite do Concelho
- + . . Limite da Freguesia

 Área Sujeita a PMOT Local subsequentemente ao PDM

Classificação de Zonas

-  Zona Indiferenciada
-  Zona Mista
-  Zona Sensível
-  Unidade de Execução Quinta da Ribeira
Fonte da Informação: Requerente



0 100 200 metros

Município de Odivelas

	<p>PDM de Odivelas Extrato da Planta de Ordenamento Classificação Zonal do Ruído</p> <p><small>PDM: Aviso n.º 19978/2024/2, DR 2ª Série, n.º 173, 6 set. de 2024</small></p>	<p>Coordenação: Florinda Lixa, Arqtª</p>
		<p>Técnico: Cristina Santos</p>
<p>DGOU - DPU</p>	<p>União das Freguesias de Ramada e Caneças</p>	<p>Escala: 1:10 000</p>
		<p>Data: julho de 2025</p>
 <p>Sector de Informação Geográfica</p>	<p><small>Sistema de coordenadas: PT-TM06/ETRS89; Projeção Cartográfica: Transversa de Mercator; Elipsóide Referência: GRS80; Precisão Posicional Nominal: <= 2m</small></p>	<p>Edoc n.º - Etapa Processo n.º 244/2024/DPU</p>
		<p>Refª Desenho: 3124/2025</p>
		<p>Substituí des n.º _____ Substituído pelo des n.º _____</p>

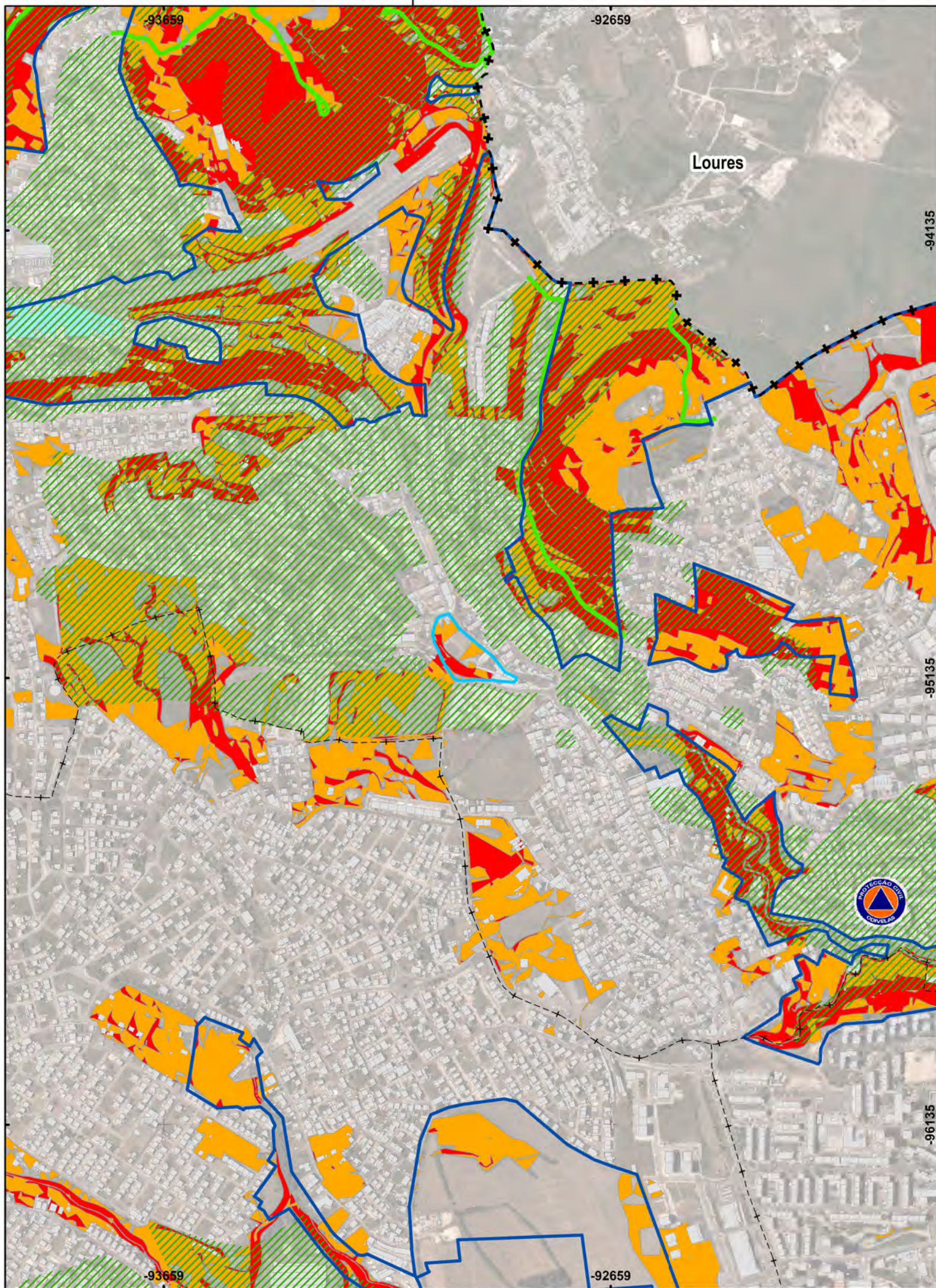

Mapa de Enquadramento

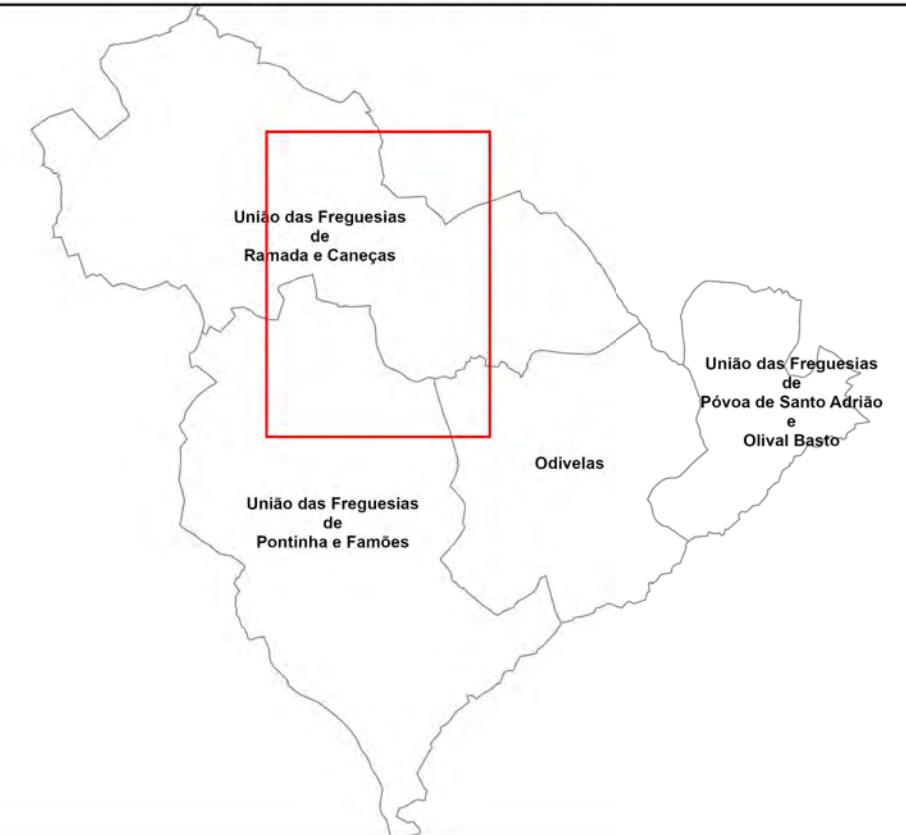

Legenda

- Área Sujeita a PMOT Local subsequentemente ao PDM
 - Áreas Urbanas e Aglomerados Rurais
 - Risco Geotécnico (IPV e Pedreiras)
 - Falha Geológica
 - Zonas Ameaçadas pelas Cheias
 - Pontos Críticos de Inundações Urbanas
 - Perigosidade de Incêndio - Alta
 - Perigosidade de Incêndio - Muito Alta
 - Rede Viária Florestal
 - Risco Sísmico de Liquefação de Solos
 - Serviço Municipal de Proteção Civil
 - Áreas de Evacuação de Populações
 - Unidade de Execução Quinta da Ribeira
- Fonte da Informação: Requerente

LIMITES ADMINISTRATIVOS DO MUNICÍPIO DE ODIVELAS (CAOP julho de 2014)

- + - - Limite do Concelho
- + - + Limite da Freguesia



0 100 200 metros

Município de Odivelas



DGOU - DPU



Setor de Informação Geográfica

PDM de Odivelas
 Extrato da Planta de Ordenamento
 Áreas Sujeitas a Prevenção de Riscos

PDM: Aviso n.º 19978/2024/2, DR 2ª Série, n.º 173, 6 set. de 2024

União das Freguesias
 de
 Ramada e Caneças

Sistema de coordenadas: PT-TM06/ETRS89; Projeção Cartográfica: Transversa de Mercator; Elipsóide Referência: GRS80; Precisão Posicional Nominal: <= 2m

Coordenação: Florinda Lixa, Arqtª

Técnico: Cristina Santos

Escala: 1:10 000

Data: julho de 2025

Edoc n.º - Etapa
 Processo n.º 244/2024/DPU

Refº Desenho: 3125/2024

Substitui des n.º _____
 Substituído pelo des n.º _____

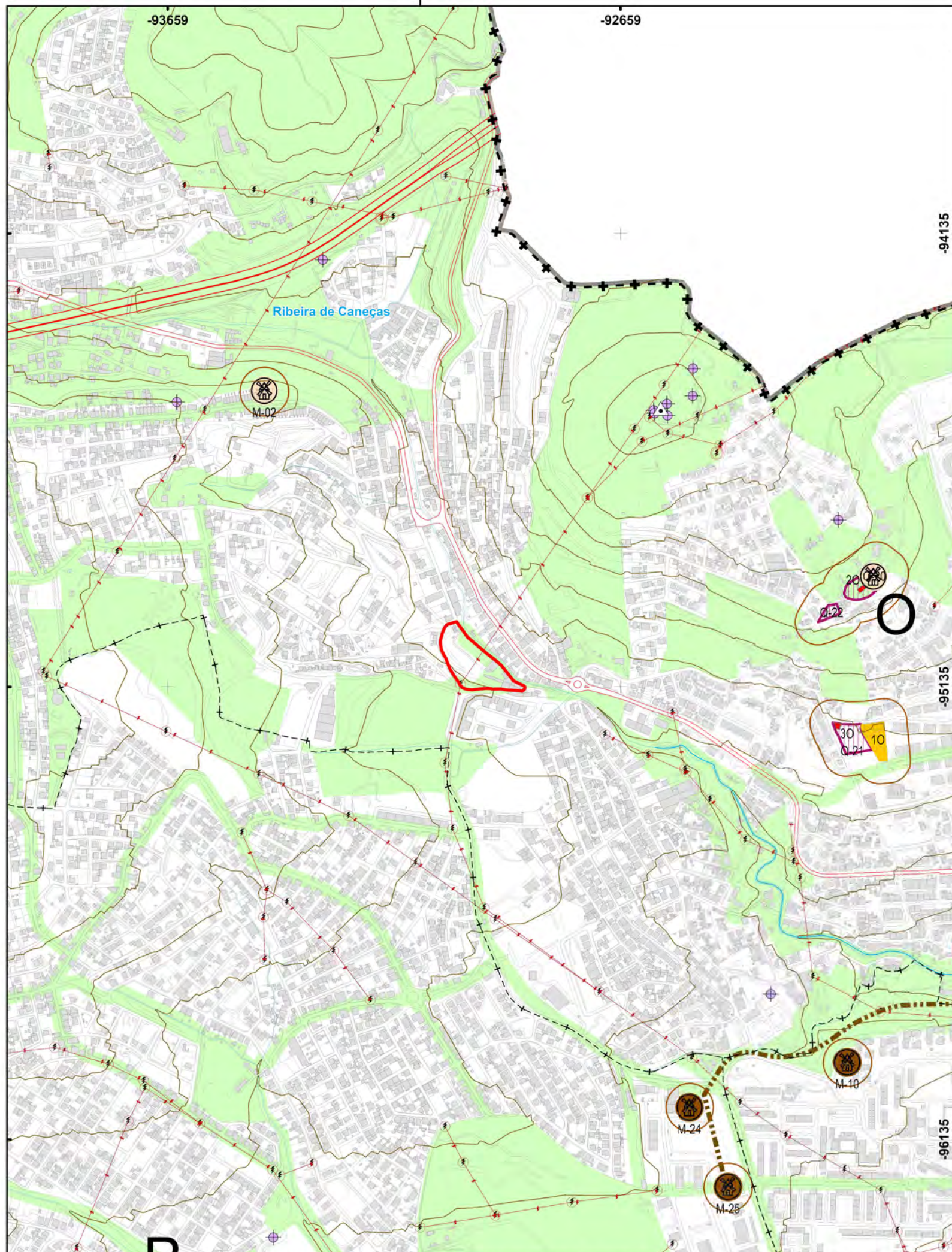

Mapa de Enquadramento

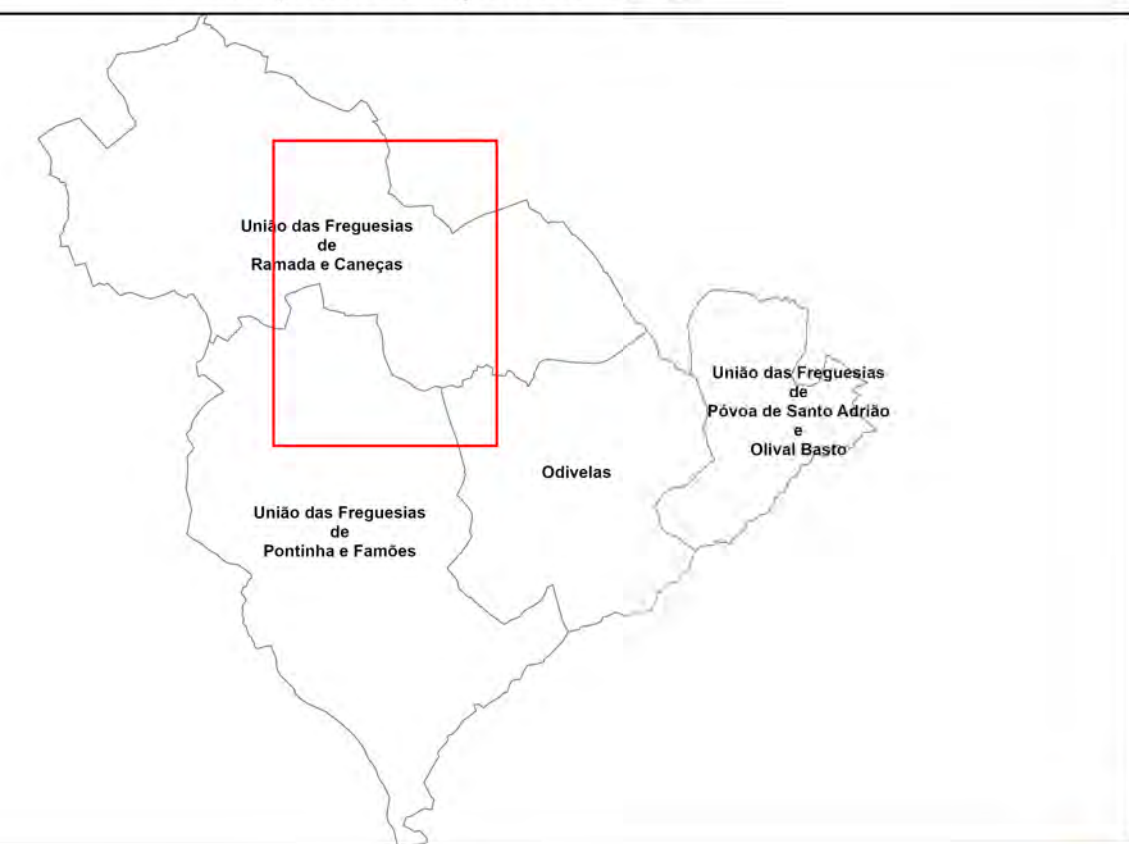

Legenda:

LIMITES ADMINISTRATIVOS DO MUNICÍPIO DE ODIVELAS
(CAOP 2020, Data de Referência 05-02-2021)

- + - + Limite do Concelho
- + - + Limite da Freguesia

BENS CULTURAIS IMÓVEIS CLASSIFICADOS, EM VIAS DE CLASSIFICAÇÃO E ZONAS DE PROTEÇÃO

- Monumento Nacional
- Imóvel Interesse Público
- Imóvel Interesse Municipal e respetivas áreas de proteção periférica
- Em Vias de Classificação-Monumento de Interesse Municipal e respetivas áreas de proteção periférica

ZONAS DE PROTEÇÃO

- Zona Geral de Proteção (ZGP)
- Zona Especial de Proteção (ZEP)

BENS CULTURAIS IMÓVEIS INVENTARIADOS A SALVAGUARDAR CONJUNTOS RESPECTIVAS ÁREAS DE PROTEÇÃO PERIFÉRICA

- Centro Histórico
- Núcleo Antigo
- Conjuntos Urbanos
- Frontes Arquitetónicas
- Quintas

SÍTIOS

PERCURSOS PEDESTRES CULTURAIS

- Rota da Água
- Rota do Pão

ÁREAS MUSEOLÓGICAS

- Área Museológica (Rota do Pão e Água)
- AM-1 - Área Museológica da Rota da Água
- AM-2 - Área Museológica da Rota do Pão

- Núcleo Museológico Existente (M)

IMÓVEIS MOINHOS E AZENHAS E RESPECTIVAS ÁREAS DE PROTEÇÃO PERIFÉRICA

- Grau 1 (Moinhos integrados na Rota do Pão e Recuperados)
- Grau 2 (Outros Moinhos do Parque Molinológico)
- Grau 1 (Azenhas integradas na Rota do Pão)

OUTROS IMÓVEIS COM INTERESSE RELEVANTE

- Outros imóveis com interesse relevante e respetivas áreas de proteção periférica (Inventariados)

ESTRUTURA ECOLÓGICA MUNICIPAL PDM DE ODIVELAS

- Estrutura Ecológica Municipal
- Unidade de Execução Quinta da Ribeira

Fonte da Informação: Requerente

Município de Odivelas

	PDM de Odivelas Extrato da Planta de Ordenamento Património Cultural e Arquitetónico	Coordenação: Florinda Lixa, Arq ^{ta} Técnico: Cristina Santos Escala: 1:10 000 Data: julho de 2025
	DGOU - DPU Setor de Informação Geográfica	União das Freguesias de Ramada e Caneças

"Esta planta não dispensa a consulta dos elementos fundamentais do PDM, constantes na 1.ª alteração ao Plano Diretor Municipal de Odivelas, publicado no Diário da República n.º 173/2024, Série II de 2024-09-06, através do Aviso n.º 19978/2024/2, de 6 de setembro. Onde poderão ser encontrados os dados referentes aos Bens culturais Imóveis na Planta de Ordenamento - Património Cultural Arquitetónico, Anexo V

PDM: Aviso n.º 19978/2024/2, DR 2ª Série, n.º 173, 6 set. de 2024

Sistema de coordenadas: PT-TM06/ETRS89; Projeção Cartográfica: Transversa de Mercator; Elipsóide Referência: GRS80; Precisão Posicional Nominal: <= 2m

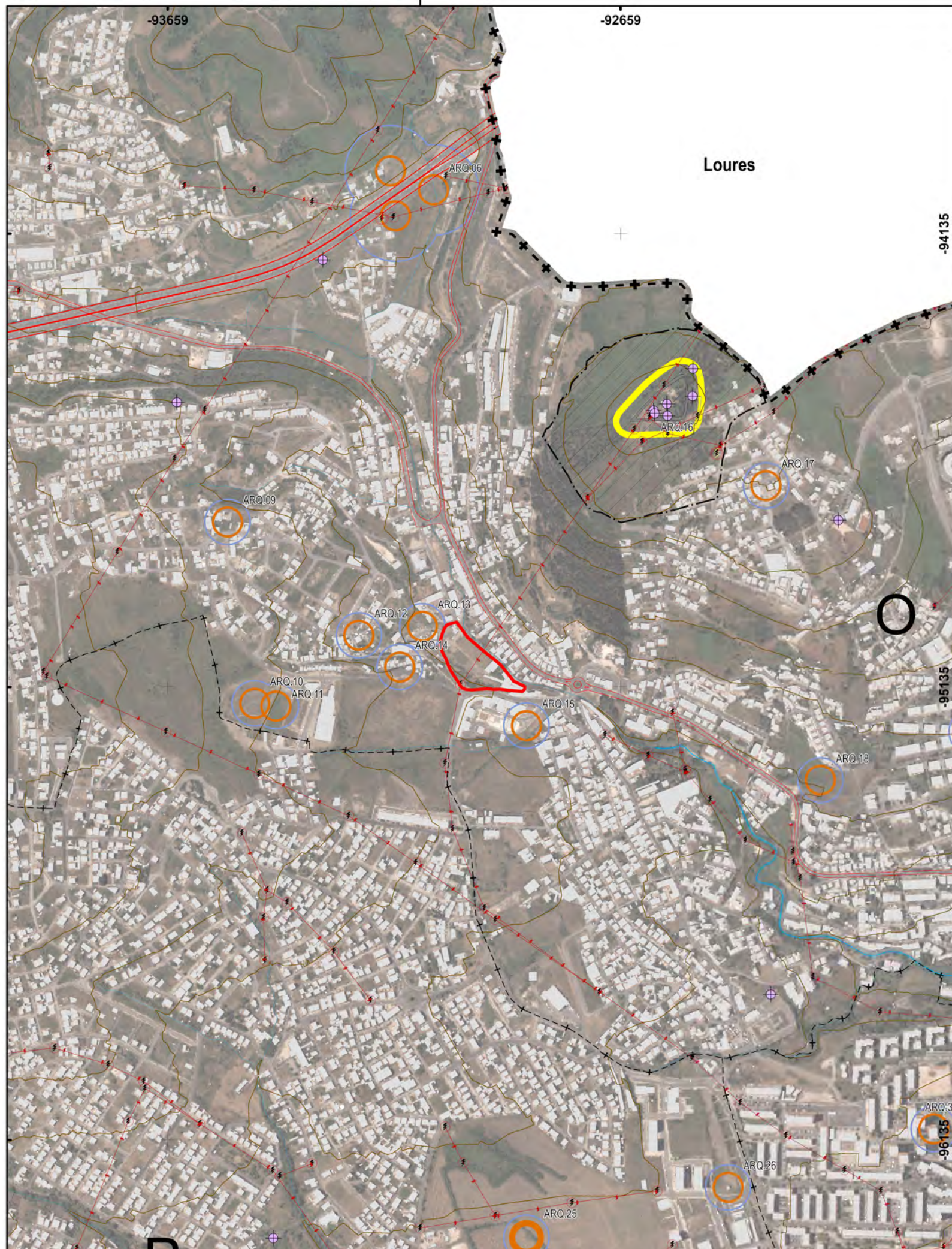

Mapa de Enquadramento

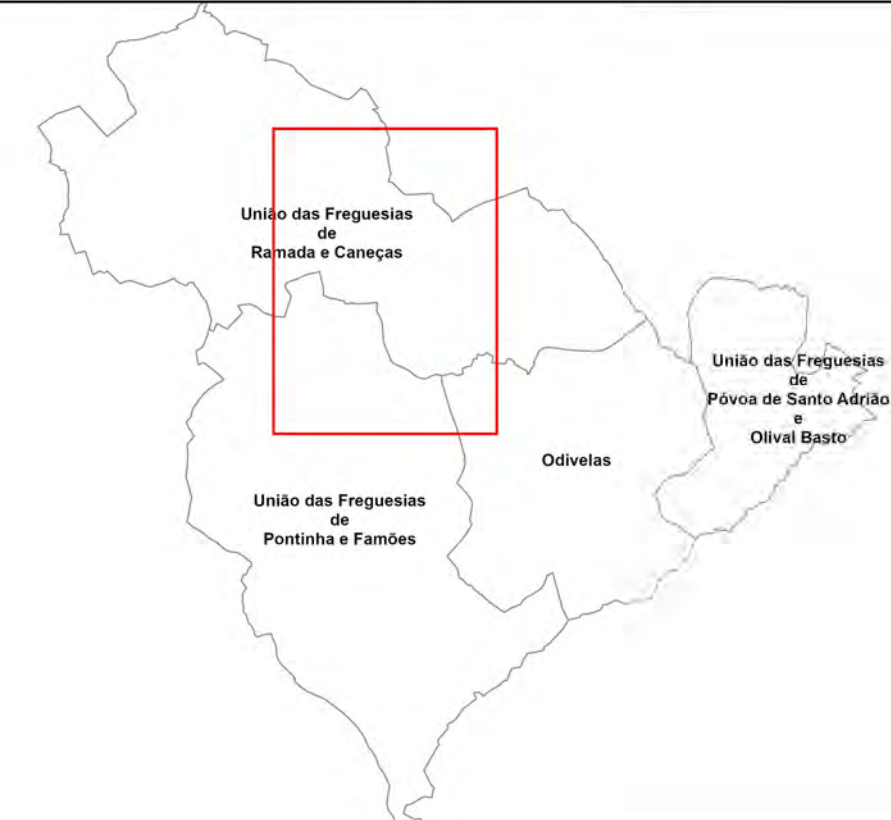

Legenda:

- BENS CULTURAIS IMÓVEIS CLASSIFICADOS, EM VIAS DE CLASSIFICAÇÃO E ZONAS DE PROTEÇÃO**
- Grau 1
 - Monumento Nacional
 - Imóvel Interesse Municipal
- ZONAS DE PROTEÇÃO**
- Zona Geral de Proteção (ZGP)
- LIMITES ADMINISTRATIVOS DO MUNICÍPIO DE ODIVELAS (CAOP 2020, Data de Referência 05-02_2021)**
- Limite do Concelho
 - Limite da Freguesia
- BENS CULTURAIS IMÓVEIS INVENTARIADOS A SALVAGUARDAR**
- ARQUEOSSÍTIOS**
- Grau 1
 - Grau 2
- Em Solo Rural: 100 metros
Em Solo Urbano: 50 metros
- ÁREA DE INTERESSE ARQUEOLÓGICO**
- Área de Interesse Arqueológico (AIA)
- Unidade de Execução Quinta da Ribeira**
Fonte da Informação: Requerente



Município de Odivelas

	PDM de Odivelas Extrato da Planta de Ordenamento Património Cultural e Arqueológico <small>PDM: Aviso n.º 19978/2024/2, DR 2ª Série, n.º 173, 6 set. de 2024</small>	Coordenação: Florinda Lixa, Arqtª
		Técnico: Cristina Santos
DGOU - DPU	União das Freguesias de Ramada e Caneças	Escala: 1:10 000
		Data: julho de 2025
	<small>Sistema de coordenadas: PT-TM06/ETRS89; Projeção Cartográfica: Transversa de Mercator; Elipsóide Referência: GRS80; Precisão Posicional Nominal: <= 2m</small>	Edoc n.º - Etapa Processo n.º 244/2024/DPU
		Refª Desenho: 3127/2025 Substituí des n.º _____ Substituído pelo des n.º _____

"Esta planta não dispensa a consulta dos elementos fundamentais do PDM, constantes na 1.ª alteração ao Plano Diretor Municipal de Odivelas, publicado no Diário da República n.º 173/2024, Série II de 2024-09-06, através do Aviso n.º 19978/2024/2, de 6 de setembro. Onde poderão ser encontrados os dados referentes aos Bens culturais Imóveis na Planta de Ordenamento - Património Cultural Arqueológico, Anexo V

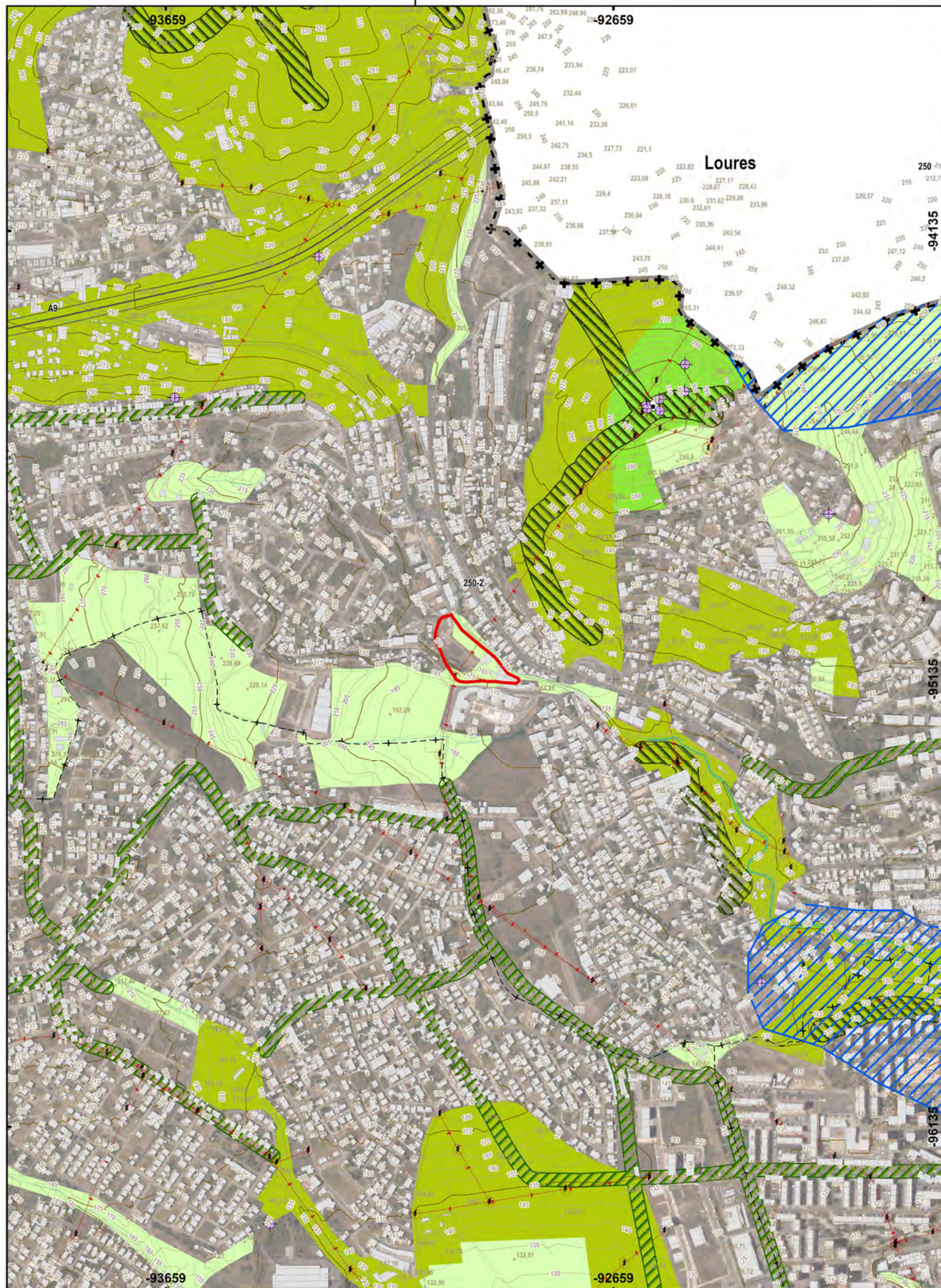

Mapa de Enquadramento



Legenda:

Planta de Ordenamento - Usos do Solo

Solo Rústico

- Espaços Florestais com Funções Predominantes de Recreio e Valorização da Paisagem - Grande Lisboa
- Espaços Florestais com Funções Predominantes de Recreio e Valorização da Paisagem - Região Saloia
- Espaços Florestais de Produção - Grande Lisboa
- Espaços Agrícolas
- Outras Categorias do Solo Rústico - Espaços Destinados a Equipamentos, Infraestruturas e Outras Estruturas ou Ocupações

Solo Urbano

- Espaços Verdes

Áreas de Uso Especial Complementar

- Corredores Arborizados em Solo Rústico - com 50m de largura
- Corredores Arborizados em Solo Urbano - com 30m de largura

LIMITES ADMINISTRATIVOS DO MUNICÍPIO DE ODIVELAS (CAOP 2020, Data de Referência 05-02-2021)

- Limite do Concelho
- Limite da Freguesia



Plano Regional de Ordenamento do Território da Área Metropolitana de Lisboa

- Pontos de Intrusão
- Corredores Vitais
- Locais Tampão
- Estrangulamento pontual
- Áreas Vitais
- Áreas Estruturantes Secundárias
- Corredores Estruturantes Principais

Unidade de Execução Quinta da Riba
Fonte da Informação: Requerente

0 100 200 metros

Município de Odivelas



Odivelas
CÂMARA MUNICIPAL

DGOU - DPU



Setor de Informação Geográfica

PDM de Odivelas
Extrato da Planta de Ordenamento
Estrutura Ecológica Municipal

PDM: Aviso n.º 19978/2024/2, DR 2ª Série, n.º 173, 6 set. de 2024

União das Freguesias
de
Ramada e Caneças

Sistema de coordenadas: PT-TM06/ETRS89; Projeção Cartográfica: Transversa de Mercator; Elipsóide Referência: GRS80; Precisão Posicional Nominal: <= 2m

Coordenação: Florinda Lixa, Arqta

Técnico: Cristina Santos

Escala: 1:10 000

Data: julho de 2025

Edoc n.º - Etapa
Processo n.º 244/2024/DPU

Refº Desenho: 3128/2025

Substituí des n.º _____
Substituído pelo des n.º _____

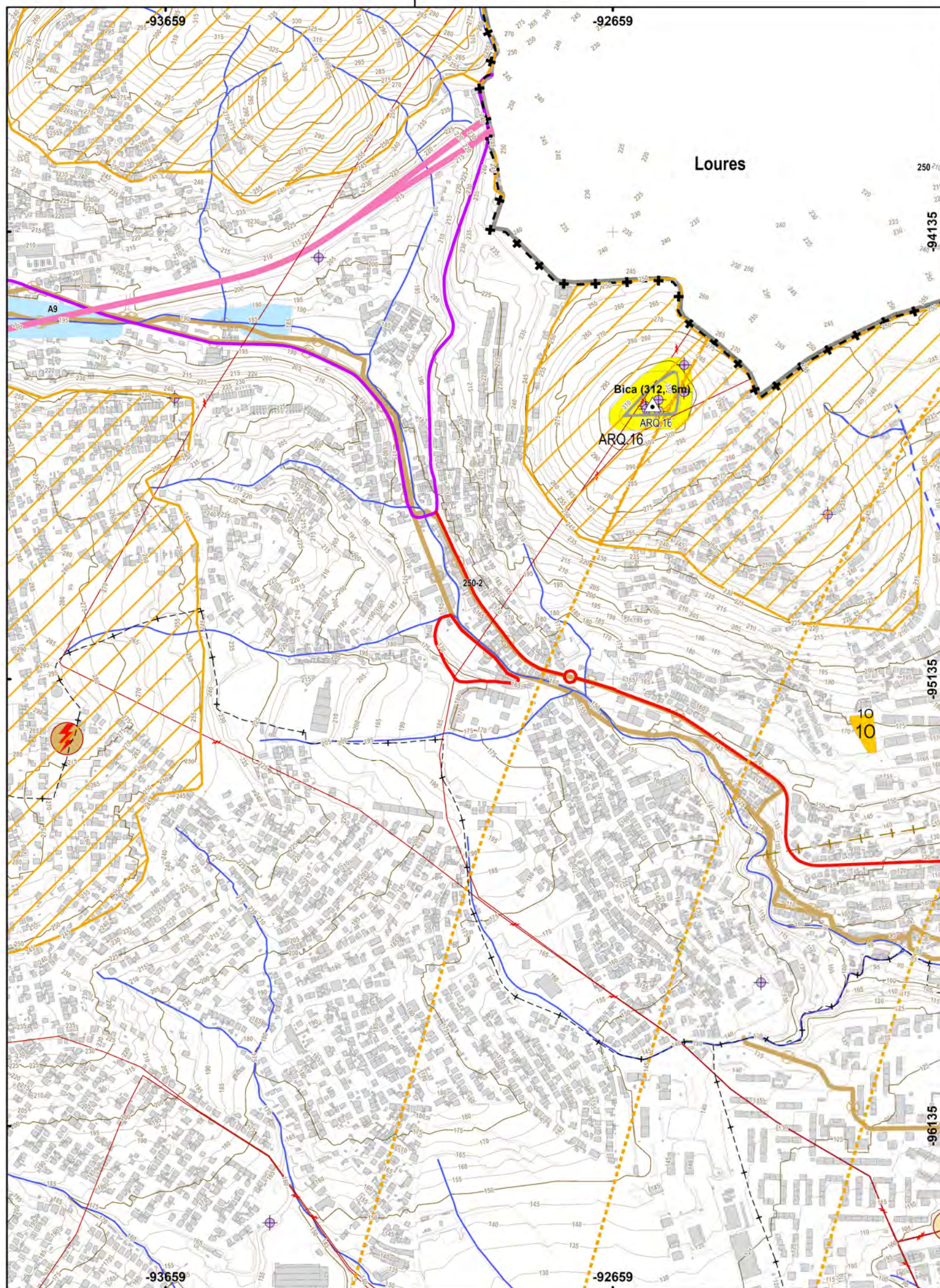

Mapa de Enquadramento



Legenda:

- Património Cultural Arquitetónico / Arqueológico**
 - Bens Culturais, Imóveis Classificados, em Vias de Classificação e Zonas de Proteção
 - Monumento Nacional
 - Imóvel Interesse Público
 - Imóvel Interesse Municipal
 - Em Vias de Classificação-Monumento de Interesse Municipal
 - Zonas de Proteção
 - Zona Geral de Proteção (ZGP)
 - Zona Especial de Proteção (ZEP)
 - Arquitetónico
 - Monumento Nacional
 - 4C, Aquecedo das Águas Livres, Seus Aferentes e Correlacionados
 - 1F, Mosteiro de Odivelas, Compreendendo os Túmulos de D. Dinis e de sua Filha
 - 3F, Memorial de Odivelas
 - 1J, Igreja da Póvoa de SP. Adrião
 - Imóvel de Interesse Público
 - 2F, Igreja do Santíssimo Nome de Jesus, Matriz de Odivelas
 - 2F1, Padrão do Senhor Roubado
 - Imóvel Interesse Municipal
 - 1C, Conjunto 5 Fontes de Caneças: Fonte das Piçarras
 - 2C, Conjunto 5 Fontes de Caneças: Fonte das Fontainhas
 - 3C, Conjunto 5 Fontes de Caneças: Fonte de Castelo de Vide
 - 5C, Conjunto 5 Fontes de Caneças: Fonte dos Castanheiros
 - 5D, Conjunto 5 Fontes de Caneças: Fonte dos Passarinhos
 - 6I, Palacete na Rua Dr. Alexandre Braga, incluindo o Logradouro
 - Em vias de Classificação - Monumento de Interesse Municipal
 - 14F- 15F, Biblioteca Municipal D. Dinis
 - 3L, Centro Cultural da Malaposta
 - 1N, Imóvel conhecido como "Velho Mirante"
 - 1O, Casal de Sant'Ana
 - Arqueológico
 - Monumento Nacional
 - ARQ.08, Dólmen do Sítio das Pedras Grandes
 - Imóvel de Interesse Municipal
 - ARQ.16, Povoador Fortificado da Serra da Amoreira
 - Rede Rodoviária Nacional**
 - IC1 (A8)
 - IC17 (A36 - CRIL)
 - IC18 (A9 - CREL)
 - IC22 (A40 - Radial Odivelas)
 - EN 250, LC Sintra/Caneças - LC Loures
 - EN 250-2, Entroncamento da EN250/Portas de Carriche
 - EN 8, Calçada de Carriche/Póvoa de Santo Adrião
 - Rede Ferroviária**
 - Metropolitano (Linha amarela existente)
 - Metropolitano (Linha amarela prolongamento previsto)
 - Transporte Coletivo em Sítio Próprio (TCSP)**
 - Itinerário da Linha Violeta - Corredor à Superfície (conforme traçado definitivo)
 - Itinerário da Linha Violeta - Corredor em Subterrâneo (conforme traçado definitivo)
 - Redes de Transporte e Distribuição de Energia e Instalações de transformação**
 - Instalações de Gás (PRM 110)
 - Gasoduto de 2ª escalaço
 - Rede de Transporte e Distribuição de Eletricidade**
 - Linhas da Rede Nacional de Transporte de Eletricidade - RNT (aéreas)
 - Linhas da Rede Nacional de Distribuição de Eletricidade - RND (aéreas)
 - Linhas da Rede Nacional de Distribuição de Eletricidade - RND (subterrânea)
 - REN - (Rede Nacional de Transporte)**
 - Posto de seccionamento da Pontinha (RNT)
 - EDP**
 - Posto Seccionamento Famões
 - Subestação Arroja
 - Subestação Caneças
 - Domínio Público Hídrico**
 - Linha de Água em Condução Subterrânea
 - Linha de Água
 - Zonas Ameaçadas por Cheias
 - Recursos Agrícolas e Florestais**
 - Povoamento Florestal de Sobreiro
 - Fitomonumento - Phytolacca dioica L. (bela-sombra)
 - Rede de Infraestruturas**
 - Abastecimento de Água
 - Adutora de água da EPAL
 - Edifício EPAL
 - Saneamento
 - Emissários e Interceptores
 - Outras Condicionantes
 - Rede Geodésica
 - Marco Geodésico de 3ª Ordem
 - Servidão Aeronáutica
 - Faixas
 - Zonamento
 - Áreas críticas
 - Base Aérea nº 6 / CTA (Zona F)
 - Servidões/instalações Militares
 - Instituto de Odivelas
 - Quartel da Pontinha
 - Posto de Tavares
 - LIMITES ADMINISTRATIVOS DO MUNICÍPIO DE ODIVELAS (CAOP 2020, Data de Referência 05-02-2021)**
 - Limite do Concelho
 - Limite da Freguesia
 - Unidade de Execução Quinta da Ribeira

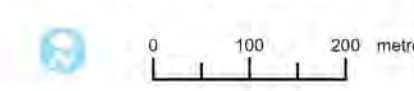

Município de Odivelas

Odivelas
CÂMARA MUNICIPAL

DGOU - DPU

Setor de Informação Geográfica

PDM de Odivelas
Extrato da Planta de Condicionantes
Servidões Administrativas e
Restrições de Utilidade Pública

PDM: Aviso n.º 19978/2024/2, DR 2ª Série, n.º 173, 6 set. de 2024

União das Freguesias de Ramada e Caneças

Sistema de coordenadas: PT-TM06/ETRS89; Projeção Cartográfica: Transversa de Mercator; Elipsóide Referência: GRS80; Precisão Posicional Nominal: <= 2m

Coordenação: Florinda Lixa, Arq^{ta}

Técnico: Cristina Santos

Escala: 1:10 000

Data: julho de 2025

Edoc n.º - Etapa
Processo n.º 244/2024/DPU

Refº Desenho: 3129/2025

Substituí des n.º _____
Substituído pelo des n.º _____

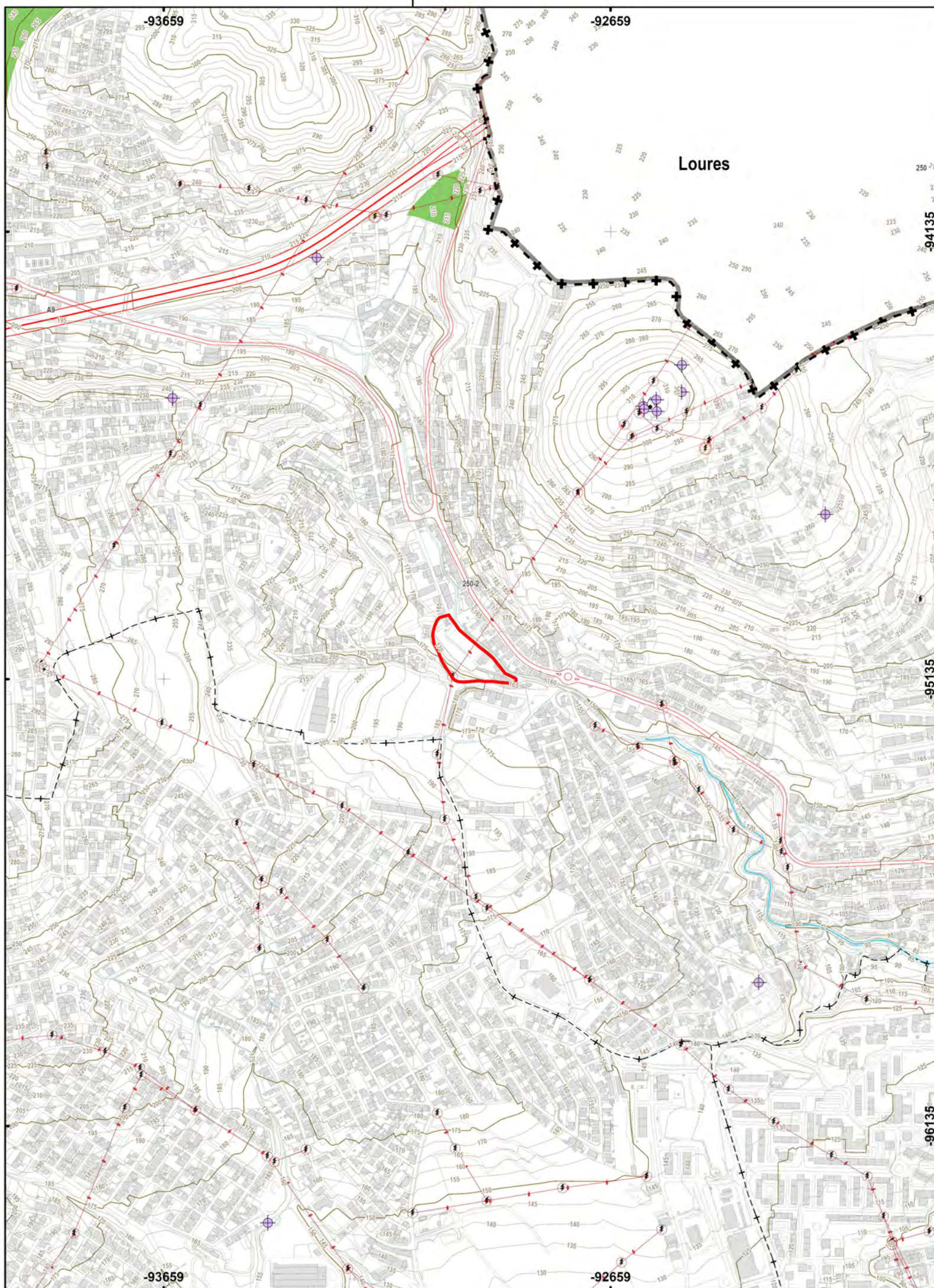

Mapa de Enquadramento

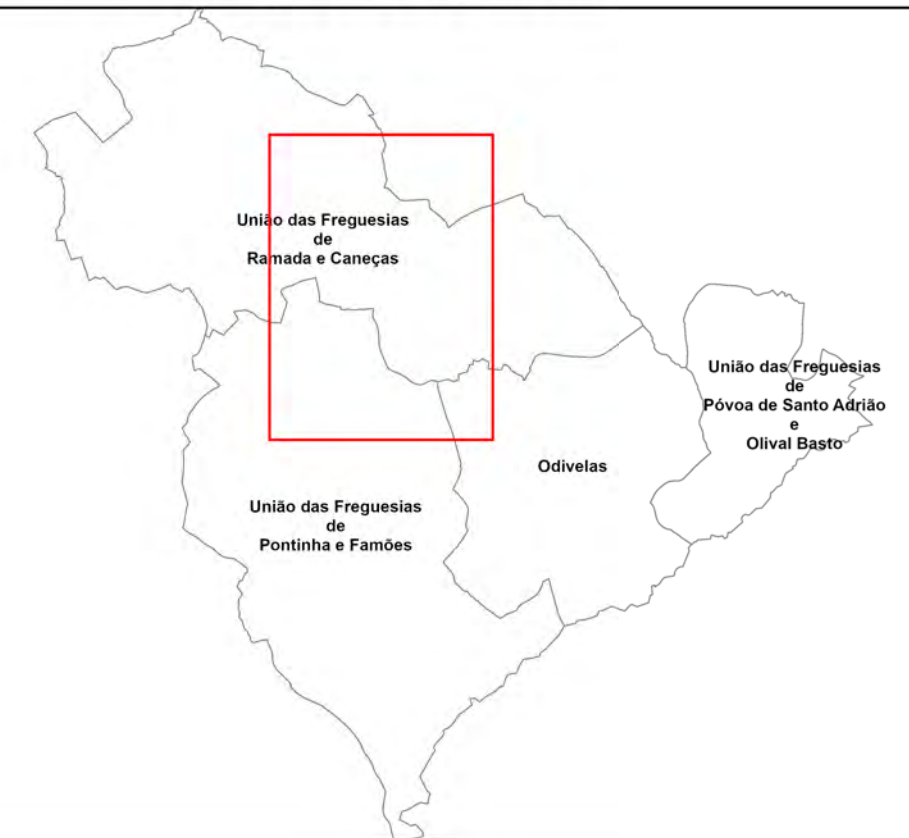



Legenda

Limites Administrativos do Município de Odivelas
(CAOP 2020, Data de Referência 05-02-2021)

- + - + Limite do Concelho
- + - + Limite da Freguesia

RAN

-  Reserva Agrícola Nacional
-  Unidade de Execução Quinta da Ribeira
Fonte da Informação: Requerente



0 100 200 metros

Município de Odivelas



DGOU - DPU



Setor de Informação Geográfica

PDM de Odivelas
Extrato da Planta de Condicionantes
Reserva Agrícola Nacional

PDM: Aviso n.º 19978/2024/2, DR 2ª Série, n.º 173, 6 set. de 2024

União das Freguesias
de
Ramada e Caneças

Sistema de coordenadas: PT-TM06/ETRS89; Projeção Cartográfica: Transversa de Mercator; Elipsóide Referência: GRS80; Precisão Posicional Nominal: <= 2m

Coordenação: Florinda Lixa, Arqta

Técnico: Cristina Santos

Escala: 1:10 000

Data: julho de 2025

Edoc n.º - Etapa
Processo n.º 244/2024/DPU

Refº Desenho: 3130/2025

Substitui des n.º _____
Substituído pelo des n.º _____

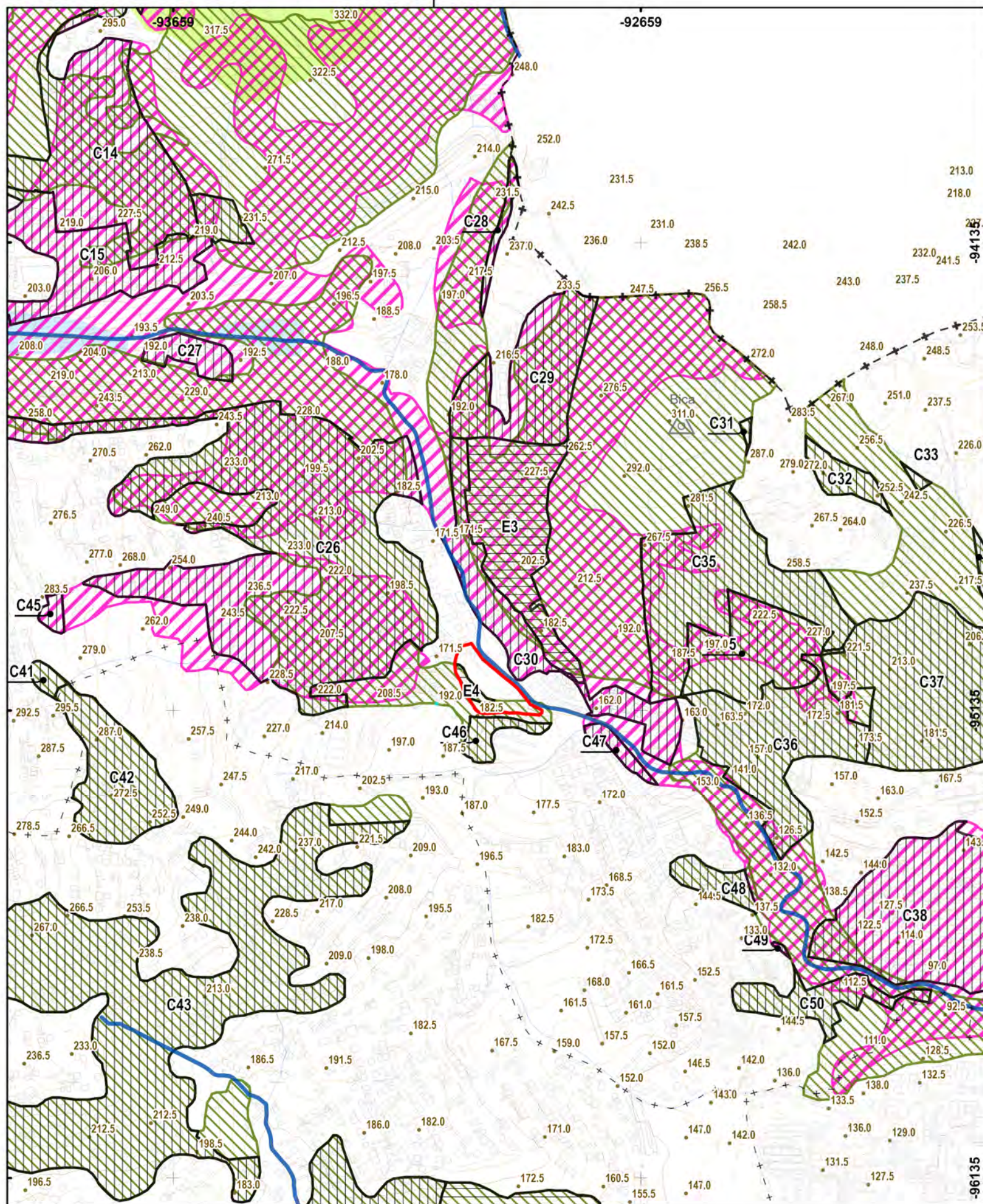

PROPOSTA DE EXCLUSÃO			
ÁREAS A EXCLUIR (nº de ordem)	ÁREAS DA REN AFECTADAS	FIM A QUE SE DESTINA	FUNDAMENTAÇÃO
E4	Zonas Declivosas – Áreas com Risco de Erosão	Solo Urbano - Espaço urbanizável para atividades económicas	Área destinada a atividades económicas que poderá acolher atividades que necessitem de se relocar

As manchas excluídas da REN encontram-se publicadas na Portaria 7/2016, de 28 de Janeiro, 1ª série do DR

Mapa de Enquadramento



Legenda:

Reserva Ecológica Nacional Elementos da rede hidrográfica

- Leitões dos cursos de água - Troços descobertos/cobertos
- Leitões dos cursos de água - Troços em Condutas
- Zonas declivosas - Escarpas e outras áreas de elevada suscetibilidade geológica
- Zonas declivosas - Áreas com risco de erosão
- Zonas ameaçadas pelas cheias
- Cabeceiras de linhas de água

REN - Área com proposta de exclusão

- Áreas efectivamente comprometidas
- Áreas para satisfação de carências

Outros elementos cartográficos

- Rede Hidrográfica
- Linhas de Água
- Altímetria
- Curva de Nível Mestra
- Curva de Nível Secundária
- Marco Geodésico

LIMITES ADMINISTRATIVOS DO MUNICÍPIO DE ODIVELAS (CAOP Julho 2014)

- Limite do Concelho
- Limite da Freguesia

- Unidade de Execução Quinta da Ribeira
- Fonte da Informação: Requerente



0 100 200 metros

Nota: "O PDM de Odivelas, elaborado no sistema de referência datum 73, foi transformado para ETRS89, com a precisão inerente às grelhas NTv2, disponibilizadas pela Direcção Geral do Território em http://www.dgterritorio.pt/cartografia_e_geodesia/geodesia/transformacao_de_coordenadas/grelhas_em_ntv2/"

Município de Odivelas



PDM de Odivelas
Extrato da Reserva Ecológica Nacional

Coordenação: Florinda Lixa, Arqta

Técnico: Cristina Santos

Escala: 1:10 000

Data: julho de 2025

DGOU - DPU

União das Freguesias de Ramada e Caneças

Edoc n.º - Etapa
Processo n.º 244/2024/DPU

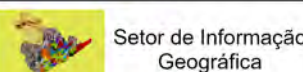

Sistema de coordenadas: PT-TM06/ETRS89; Projeção Cartográfica: Transversa de Mercator; Elipsóide Referência: GRS80; Precisão Posicional Nominal: <= 2m

Refº Desenho: 3131/2025
Substituí des n.º _____
Substituído pelo des n.º _____

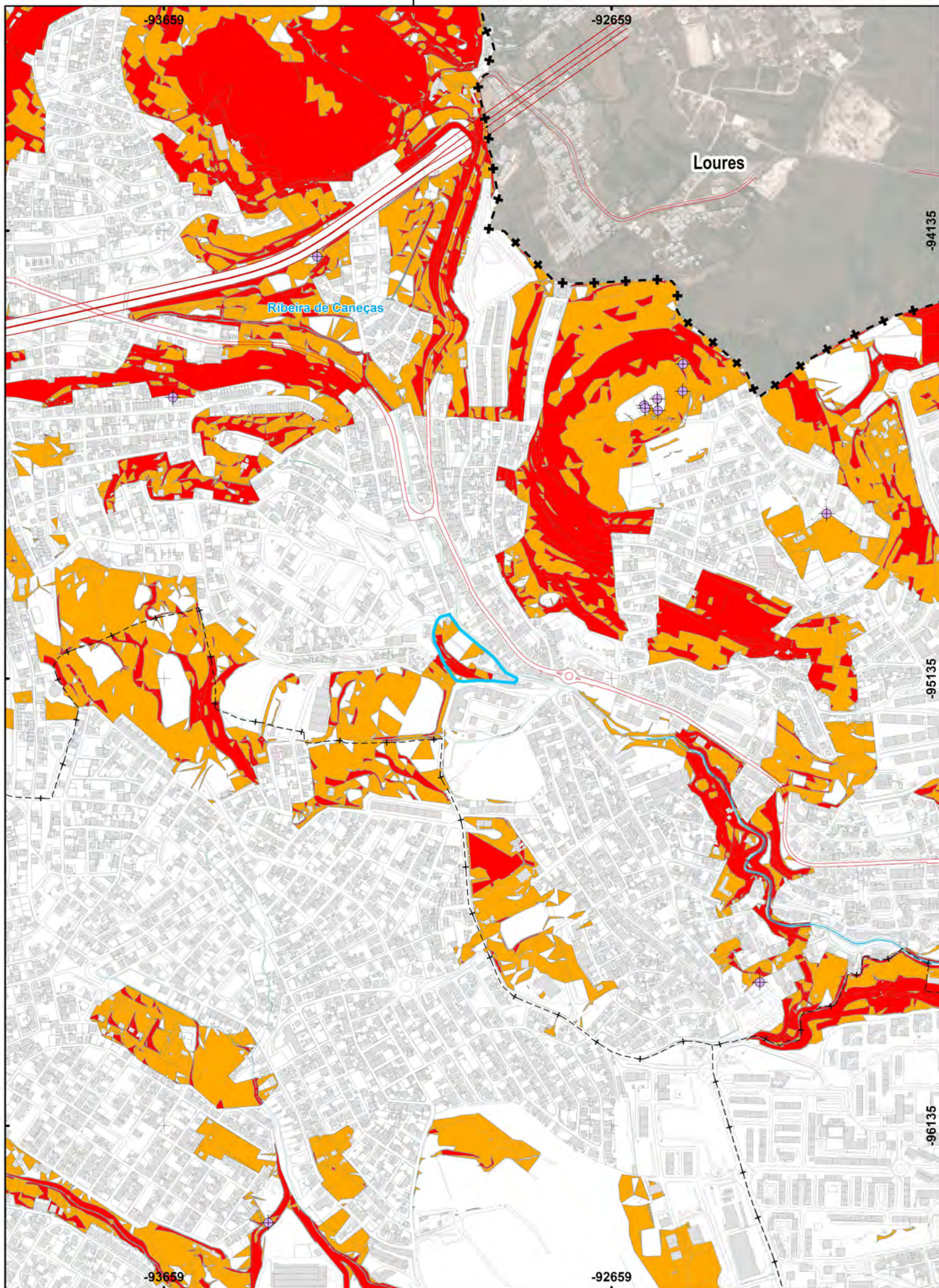

Mapa de Enquadramento

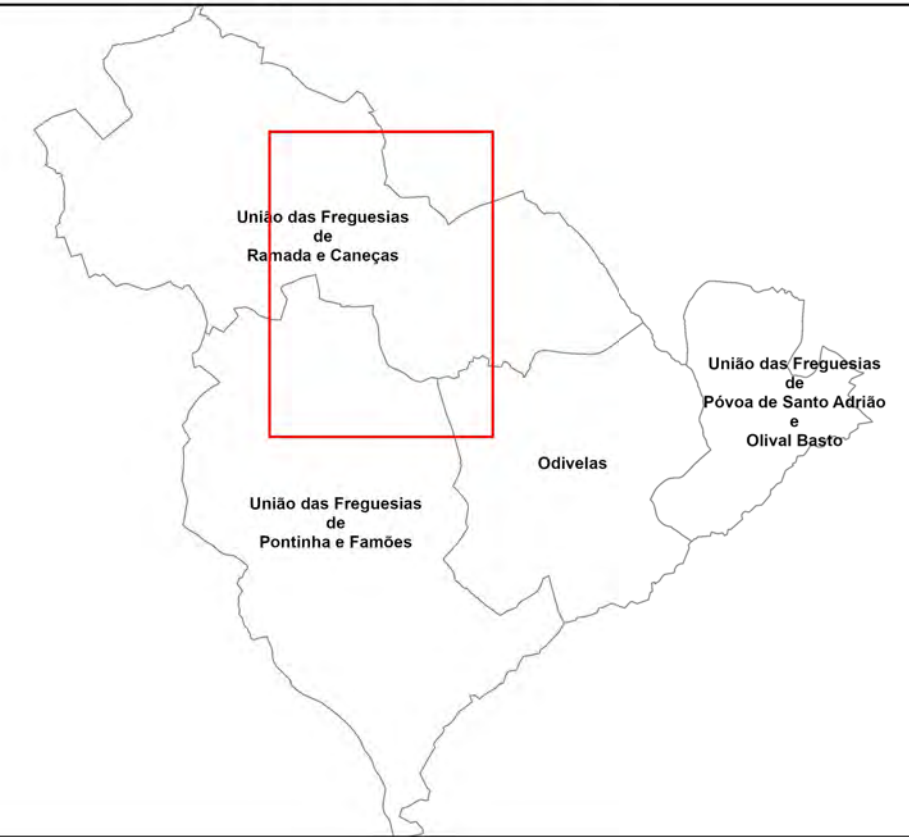

Legenda

Perigosidade de Incêndio

- Alta
- Muito Alta

LIMITES ADMINISTRATIVOS DO MUNICÍPIO DE ODIVELAS
(CAOP 2020, Data de Referência 05-02-2021)

- + - - Limite do Concelho
- + - + Limite da Freguesia

Unidade de Execução Quinta da Ribeira
Fonte da Informação: Requerente



0 100 200 metros

Município de Odivelas



DGOU - DPU

Setor de Informação Geográfica

PDM de Odivelas
Extrato da Planta de Condicionantes
Perigosidade de Incêndios Rurais

PDM: Aviso n.º 19978/2024/2, DR 2ª Série, n.º 173, 6 set. de 2024

União das Freguesias
de
Ramada e Caneças

Sistema de coordenadas: PT-TM06/ETRS89; Projeção Cartográfica: Transversa de Mercator; Elipsóide Referência: GRS80; Precisão Posicional Nominal: <= 2m

Coordenação: Florinda Lixa, Arqtª

Técnico: Cristina Santos

Escala: 1:10 000

Data: julho de 2025

Edoc n.º - Etapa
Processo n.º 244/2024/DPU

Refº Desenho: 3132/2025

Substituí des n.º _____
Substituído pelo des n.º _____



Mapa de Enquadramento



Legenda:

Reserva Ecológica Nacional Elementos da rede hidrográfica

Zonas declivosas - Áreas com risco de erosão

REN - Área com proposta de exclusão

Áreas efectivamente comprometidas

Áreas para satisfação de carências

Unidade de Execução Quinta da Ribeira
Fonte da Informação: Requerente



0 20 40 metros

Nota: "O PDM de Odivelas, elaborado no sistema de referência datum 73, foi transformado para ETRS89, com a precisão inerente as grelhas NTv2, disponibilizadas pela Direcção Geral do Território em http://www.dgterritorio.pt/cartografia_e_geodesia/geodesia/transformacao_de_coordenadas/grelhas_em_ntv2/"

Município de Odivelas



DGOU - DPU

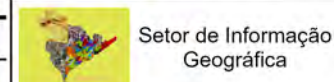

Planta de Localização PDM de Odivelas

Extrato da Reserva Ecológica Nacional

PDM: Aviso n.º 10014/2015, DR 2ª Série, n.º 171, 2 Set. de 2015

REN: Portaria n.º 7/2016, DR, 1ª Série, n.º 19 de 28 Set. de 2016

União das Freguesias de Ramada e Caneças

Sistema de coordenadas: PT-TM06/ETRS89; Projeção Cartográfica: Transversa de Mercator; Elipsóide Referência: GRS80; Precisão Posicional Nominal: <= 2m

Coordenação: Florinda Lixa, Arqtª

Técnico: Cristina Santos

Escala: 1:2 000

Data: julho de 2025

Edoc n.º - Etapa
Processo n.º 244/2024/DPU

Refº Desenho: 3133/2025

Substituí des n.º _____
Substituído pelo des n.º _____

Áreas (m²)

% de REN na área total de Intervenção (Zonas declivosas - Áreas com risco de erosão)

	Total	REN	%
Unidade de Execução Quinta da Ribeira	13649	5591	41%*
E4 - Área com proposta de exclusão - 2071 m2			



Mapa de Enquadramento



Legenda:

Categorias de Solo

Solo Urbano

Espaços Verdes

EV Espaços Verdes

Espaços de Atividades Económicas

AE2 Espaços de Atividades Económicas a Requalificar

 Unidade de Execução Quinta da Ribeira
Fonte da Informação: Requerente

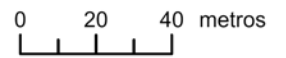

Município de Odivelas



Planta de Localização
PDM de Odivelas
Extrato da Planta de Ordenamento
Usos do Solo

Coordenação: Florinda Lixa, Arqt^a

Técnico: Cristina Santos

Escala: 1:2 000

Data: julho de 2025

PDM: Aviso n.º 19978/2024/2, DR 2ª Série, n.º 173, 6 set. de 2024

DGOU - DPU

União das Freguesias
de
Ramada e Caneças

Edoc n.º - Etapa
Processo n.º 244/2024/DPU

Ref^o Desenho: 3134/2025



Sistema de coordenadas: PT-TM06/ETRS89; Projeção Cartográfica: Transversa de Mercator; Elipsóide Referência: GRS80; Precisão Posicional Nominal: <= 2m

Substituí des n.º _____
Substituído pelo des n.º _____

Classe de Solo	Categorias de Solo	Áreas (m ²)	% da Área total de Intervenção
Solo Urbano	Espaços verdes	7317	53,6%
	Espaços de atividades económicas	6332	46,4%